



RÄTTSMEDICINALVERKET



# Medicinsk åldersbedömning

– så här går det till

## **Du har sökt skydd i Sverige, och behöver kunna visa din identitet. Ditt namn, när du är född och var du kommer ifrån är en del av vem du är – din identitet.**

Du som söker asyl och är under 18 år är barn enligt svensk lag. Därmed har du särskilda rättigheter, bland annat rätt till god man, sjukvård och skola. Vuxna måste ta hänsyn till vad du säger när de fattar beslut som rör dig.

Om du saknar handlingar som visar din ålder, så har du möjlighet att göra en medicinsk åldersbedömning som ett stöd för den ålder du har angett.

I Sverige har alla

under 18 år

rätt att gå i skola.



# Ja eller nej

Att göra en medicinsk åldersbedömning är frivilligt. Det betyder att du inte behöver göra den om du inte vill. Om du vill göra en medicinsk åldersbedömning behöver du lämna ett skriftligt samtycke som du och din god man undertecknar.

Du kan ändra dig och ta tillbaka ditt samtycke. Om du vill ändra dig, tar din god man kontakt med Migrationsverket. Det kan du och din god man göra när som helst fram tills dess att Rättsmedicinalverket har lämnat sitt svar, ett rättsmedicinskt utlåtande om ålder, till Migrationsverket.

## Två undersökningar

Som underlag för en medicinsk åldersbedömning får du göra två undersökningar.

Du får gå till en tandläkarmottagning där dina visdomständer röntgas. På bilderna kan tandläkaren se hur utvecklade dina tänder är.

Du får också gå till en röntgenmottagning där en av dina knäleder undersöks med magnetkamera. En röntgenläkare tittar om knäleden har vuxit färdigt.

Undersökningarna kostar ingenting för dig.

Oftast finns det inte behov av tolk vid undersökningen. Har du ändå behov av tolk har du möjlighet att tala om det när du bokar tid för undersökningen.

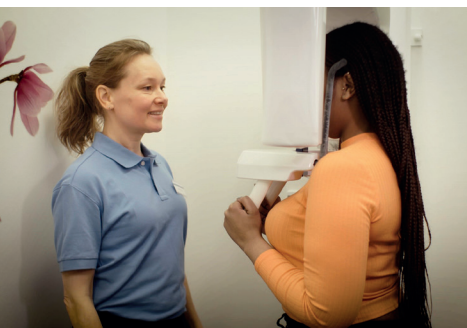

Röntgenbild av visdomständer

och magnetkamerabild

på knäled ingår i medicinsk

åldersbedömning.

# Bedömningen

Om du är över 18 år är dina visdomständer oftast färdigutvecklade och dina knäleder har vuxit klart. Om du är under 18 år utvecklas dessa kroppsdelar fortfarande.

## Rättsmedicinskt utlåtande

Efter undersökningar och bedömningar av visdomständer och knäled tar en rättsläkare fram ett svar om din ålder. Svaret kallas rättsmedicinskt utlåtande om ålder.

Det går inte att säga exakt hur gammal du är. Utlåtandet är en bedömning om du är över eller under 18 år.

Rättsmedicinalverket skickar sitt utlåtande om ålder till Migrationsverket.



En rättsläkare tar fram

ett svar om din ålder.

Det kallas rättsmedicinskt

utlåtande om ålder.

# Viktig information inför din magnetkamera- undersökning

Inför undersökningen av din knäled är det viktigt att få veta om du har något föremål av metall i kroppen, till exempel skruvar efter en operation eller metallsplitter. I sådana fall finns det risker med att göra en magnetkameraundersökning. Du kommer att få fylla i ett frågeformulär innan du kan göra undersökningen.

Undersökningen är inte farlig för dig eller din hälsa och gör heller inte ont. Den tar ca 5–10 minuter. För att det ska bli en bra undersökning är det viktigt att du ligger helt stilla. När du gör undersökningen får du inte ha någon metall i dina kläder. Du kommer att få ta av dig dina långbyxor och skor. Du bör som kvinna inte ha en bygelbh.

Maskinen har ett högt ljud så du kommer att få ha hörlurar med musik i.

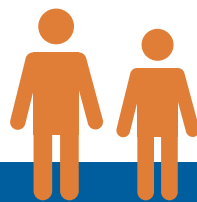

## Det här måste du ta med till undersökningarna:

- Din anvisning som du fått per brev
- Ditt ifyllda frågeformulär inför magnetkameraundersökning
- Ditt LMA-kort
- Din god man ska följa med på undersökningarna och ta med sin ID-handling.

## STEG FÖR STEG:

# Medicinsk åldersbedömning



Migrationsverket berättar att du har möjlighet att göra en medicinsk åldersbedömning. Du, tillsammans med din god man, får antingen säga ja eller nej.

# 1



Migrationsverket beställer en medicinsk åldersbedömning av Rättsmedicinalverket.



# 3



Dina visdomständer röntgas. Din god man följer med dig.

# 5



# 2

Om du säger ja, lämnar du ett skriftligt samtycke till Migrationsverket. Även din god man ska skriva under blanketten.



# 4

Du får två brev från Rättsmedicinalverket som kallas anvisningar. Där står det var och hur du bokar tid för undersökningarna. Även din god man får dessa brev. Du eller din god man bokar tid för att göra undersökningarna. De görs vid två olika tillfällen.



# 6

En av dina knäleder undersöks med magnetkamera. Din god man följer med dig.





Två tandläkare tittar på röntgenbilderna av dina visdomständer och gör varsin bedömning av tändernas utveckling.

7



Resultatet skickas till en rättsläkare på Rättsmedicinalverket.

9



8

Två röntgenläkare tittar på magnetkamerabilderna av din knäled och gör varsin bedömning av din knäleds utveckling.



10

Rättsläkaren tittar på materialet och de bedömningar som har gjorts. Rättsläkaren gör sedan ett rättsmedicinskt utlåtande med en bedömning om du är under eller över 18 år.



Rättsmedicinalverket skickar utlåtandet till Migrationsverket.

11



12

Migrationsverket använder Rättsmedicinalverkets utlåtande om din ålder, tillsammans med annan information om din ålder som du har lämnat för att kunna bedöma din asylansökan.





Se filmen om medicinsk

åldersbedömning på

[www.rmv.se](http://www.rmv.se)

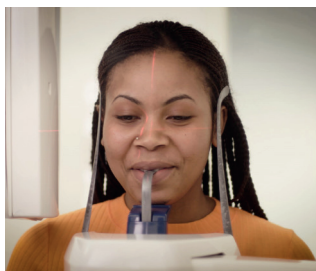

**RÄTTSMEDICINALVERKET**

[www.rmv.se](http://www.rmv.se)